

## INCONTRO PUBBLICO

Avezzano, 20 novembre 2013

## PROGETTAZIONE PRELIMINARE DELLE OPERE PRIORITARIE DA REALIZZARE PER LA RISOLUZIONE DELLE CRITICITÀ LEGATE ALL'USO E ALLA DISPONIBILITÀ DELLA RISORSA IDRICA NELLA PIANA DEL FUCINO

REGIONE ABRUZZO

DGR. 641/10 – Convenzione Regione Abruzzo / Autorità di Bacino

## INQUADRAMENTO TERRITORIALE

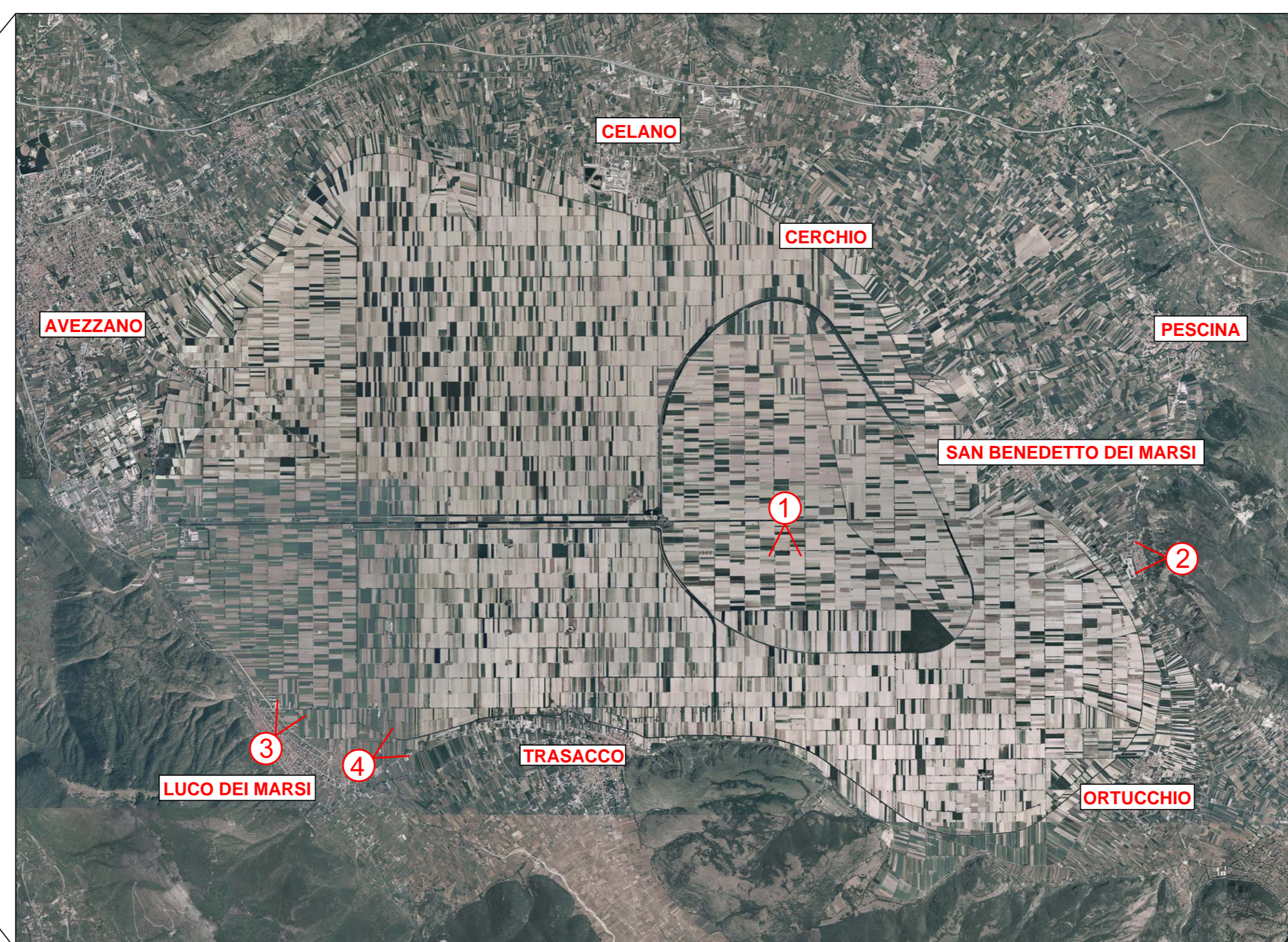
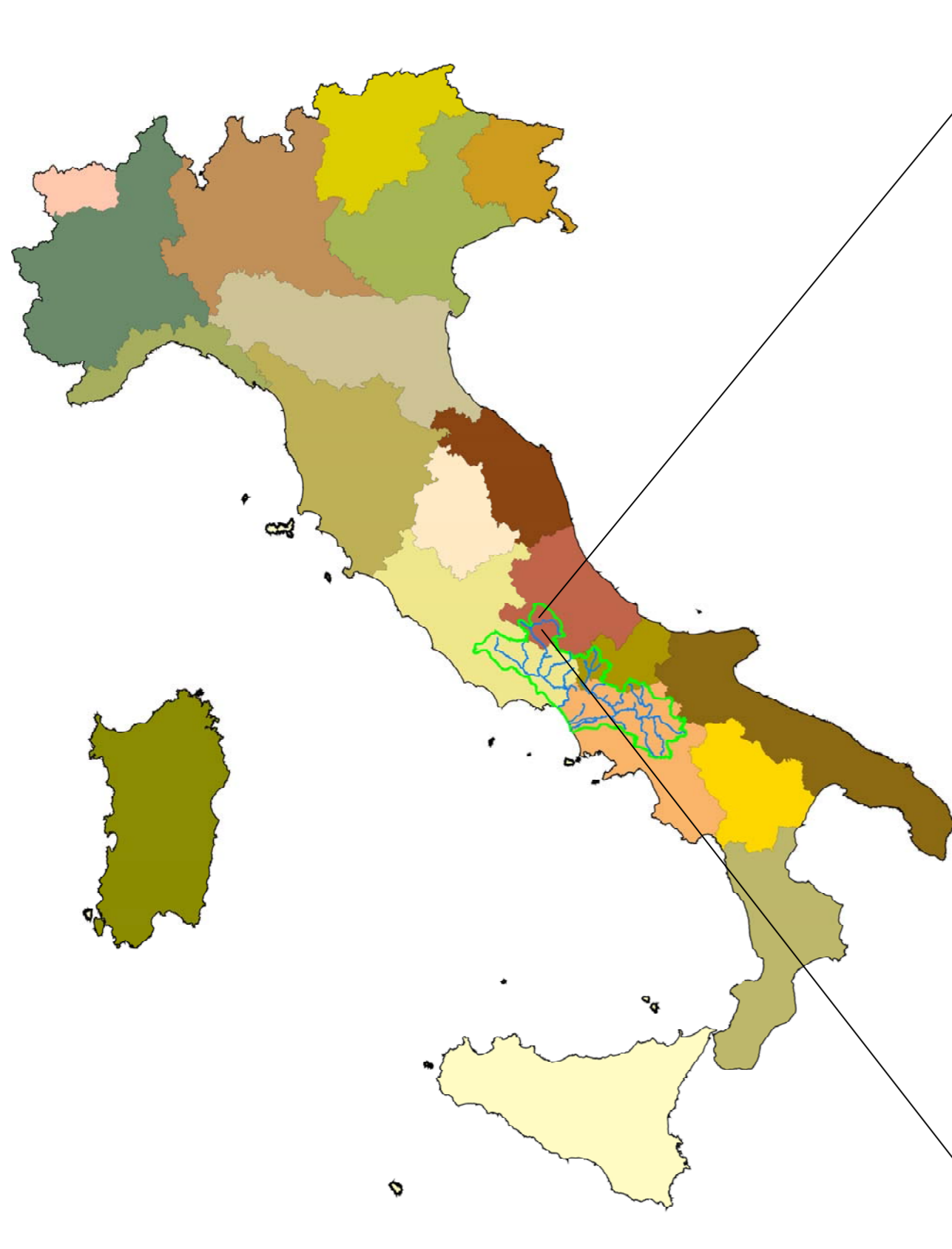

Cartografia storica area del Fucino



Paratoio località Incile

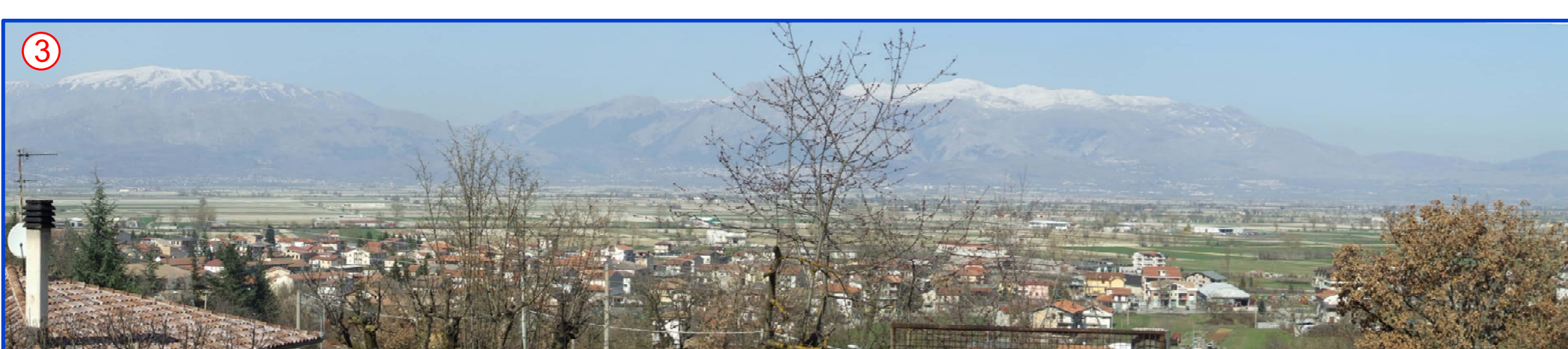

### DATI TECNICO-AMMINISTRATIVI

Regione: Abruzzo  
 Provincia: L'Aquila  
 Bacino di appartenenza: Liri-Garigliano  
 Superficie bacino: km² 861,53  
 Comuni interessati: n. 23  
 Residenti al 2005: n. 93.304  
 A.T.O. di competenza: n. 2 Marsicano  
 Comunità Montane: Marsica 1 - Valle del Giovenco - Sirentina - Valle Roveto

Enti deputati alla Gestione della risorsa idrica:

- Irriguo → Consorzio di Bonifica Ovest
- Idropotabile → C.A.M.

### COMUNITA' MONTANE

### CONSORZI DI BONIFICA

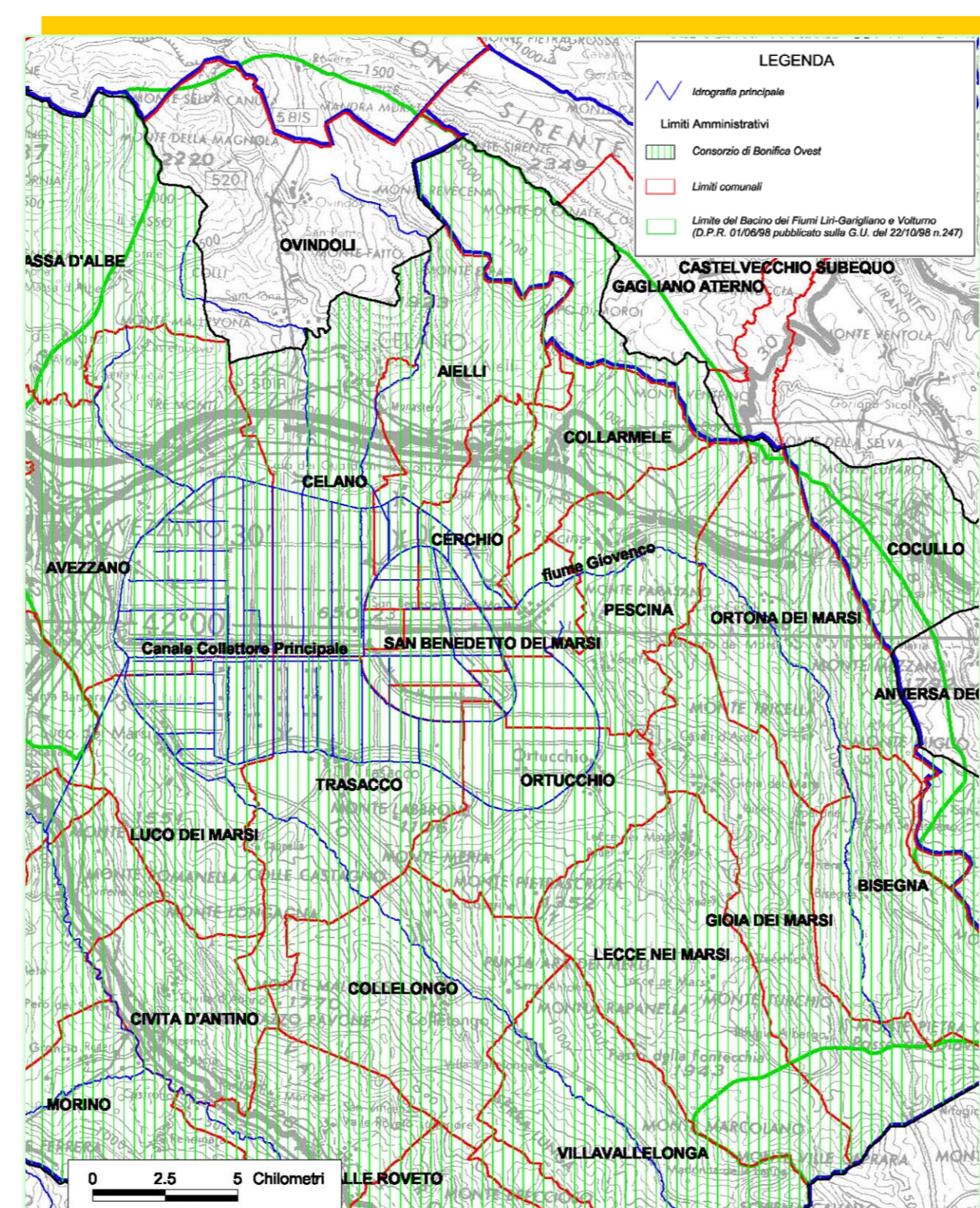
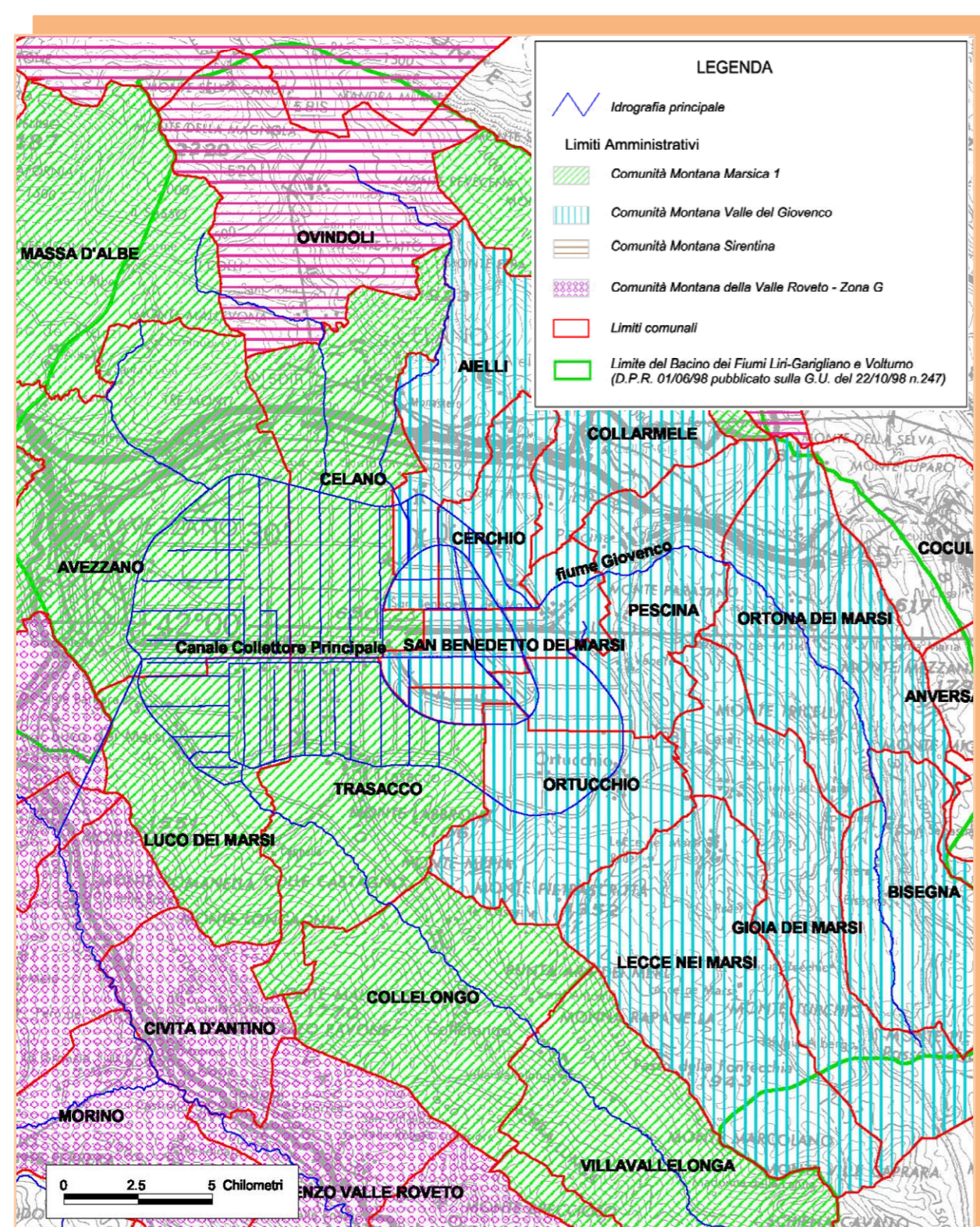

Comune	Superficie territorio comunale	Superficie all'interno del bacino	Residenti al 2005
Aielli	37,48	37,48	1.517
Collarmele	23,71	23,71	1.032
Pescina	45,97	45,97	4.515
San Benedetto dei Marsi	19,36	19,36	4.061
Trasacco	51,3	51,3	6.120
Ortucchio	38,86	38,86	1.983
Cerchio	20,14	20,14	1.719
Celano	82,62	82,38	10.979
Luco dei Marsi	44,61	43,35	5.793
Ortona dei Marsi	56,83	53,88	745
Bisegna	46,46	42,99	356
Villavallelonga	73,35	66,97	971
Collelongo	53,7	48,99	1.470
Ovindoli	61,12	55,69	1.264
Avezzano	103,85	89,34	39.376
Lecceto nei Marsi	66,1	56,45	1.731
Gioia dei Marsi	58,28	40,99	2.283
Massa d'Albe	68,32	24,06	1.553
Cocullo	31,53	5,2	282
Gagliano Aterno	32,01	4,15	310
Civita d'Antino	28,33	3,04	1.089
Rocca di Mezzo	90,2	5,95	1.530
Scurcola Marsicana	30,23	1,28	2.625
<b>Totale</b>		<b>861,53</b>	<b>93.304</b>